

MODULARIO
P. - ng. rend. - 487



MINISTERO DELLE FINANZE
DIREZIONE GENERALE DEL CATASTO E DEI SERVIZI TECNICI ERARIALI

MOD. B (Nuovo Catasto Edilizio Urbano)

Lire
100

NUOVO CATASTO EDILIZIO URBANO

(R. DECRETO-LEGGE 15 APRILE 1950, N. 487)

Planimetria dell'immobile situato nel Comune di CREMA Via ALLOCCCHIO

Ditta DOTT. STRAMEZZI CARLO NATO A MILANO IL 7-9-1917 COD. FISC. STR CRL 17P07 F205G

Allegata alla dichiarazione presentata all'Ufficio Tecnico Erariale di CREMONA
VARIAZIONI ALLE SCHEDE N° 20745046/20745048 DEL 05/09/1940

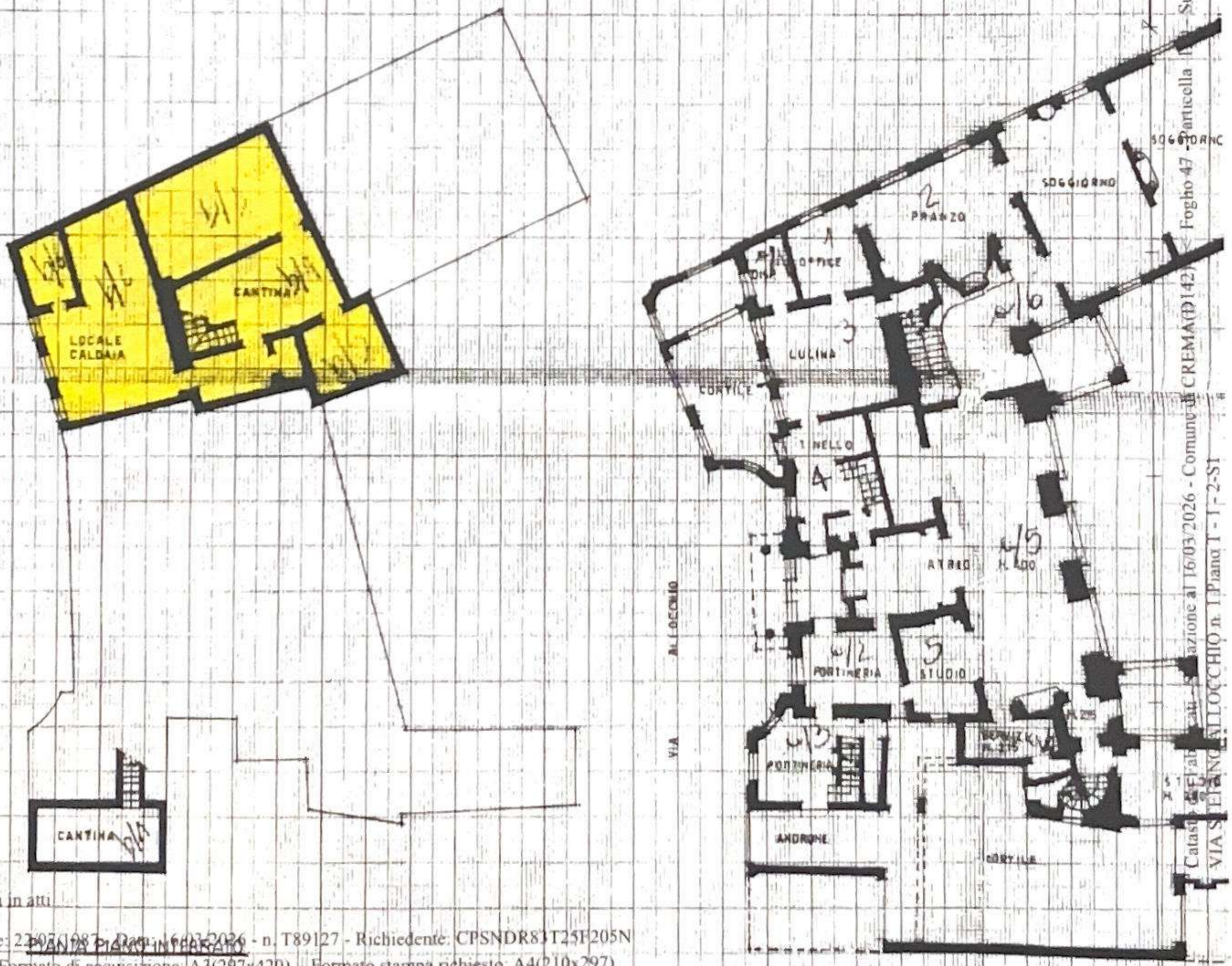

Ultima planimetria in attuazione

Data presentazione: 22/07/1987 - Data: 16/03/2026 - n. T89127 - Richiedente: CPSNDR83T25F205N
Totale schede: 4 - Formato di acquisizione: A3(297x420) - Formato stampa richiesto: A4(210x297)



Ultima planimetria in atti

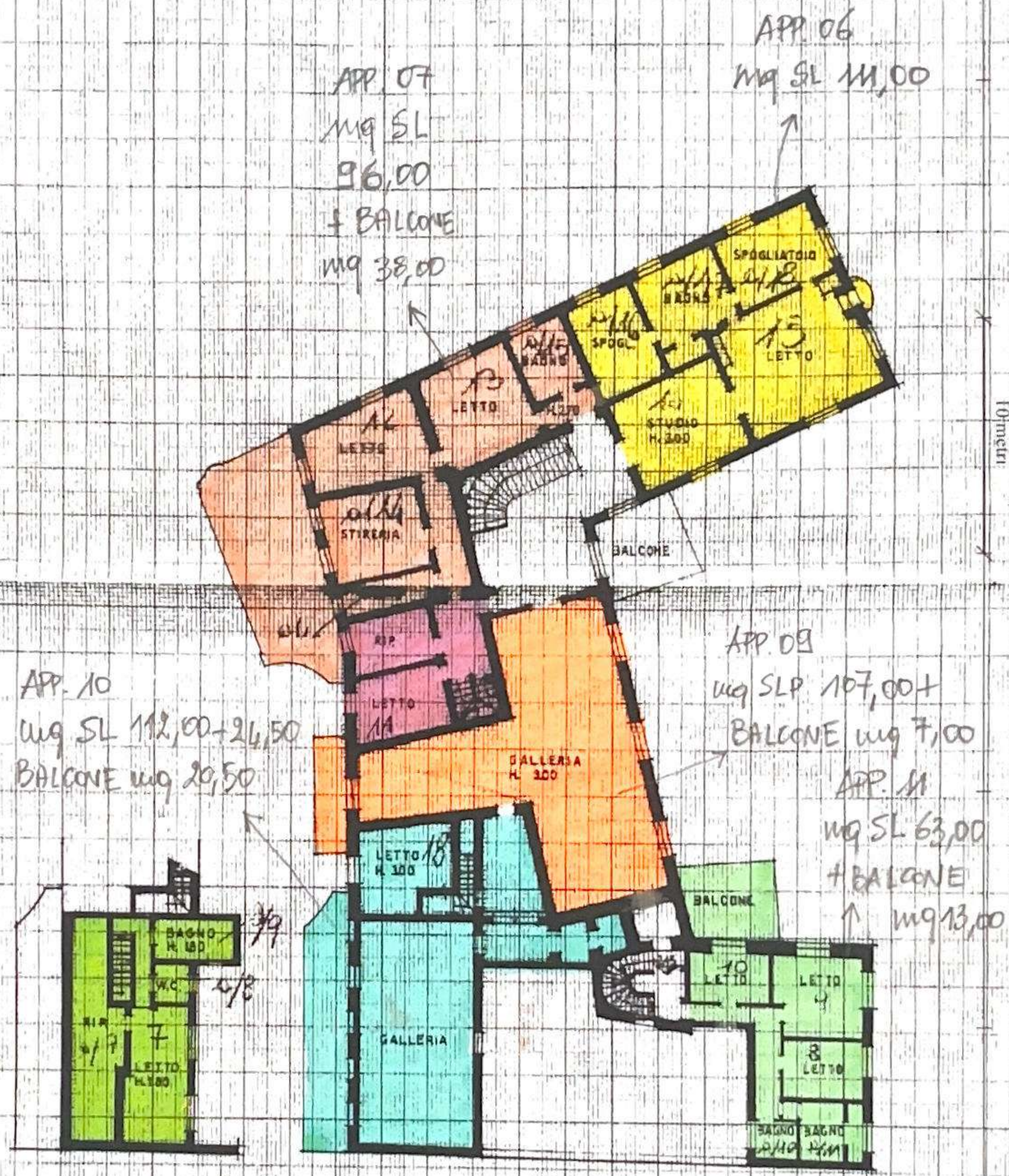

APP. 07
mq SL
96,00
+ BALCONE
mq 38,00

APP. 06
mq SL 111,00

APP. 10
mq SL 112,00 + 24,50
BALCONE mq 20,50

APP. 09
mq SLP 107,00 +
BALCONE mq 7,00

APP. 11
mq SL 63,00
+ BALCONE
mq 13,00

STUDIO 02
mq SL 12,50 + 24,50 + 24,50 + 25,50

PIANTA PIANO INTERMEDIO

PIANTA PIANO PRIMO

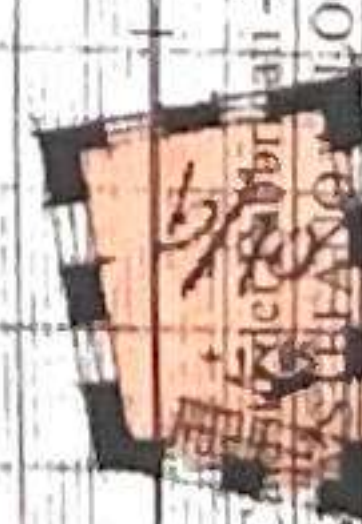
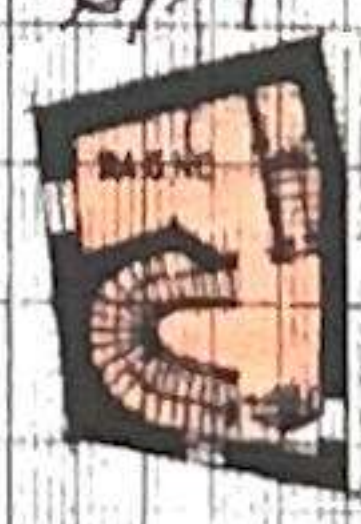

PIANO QUOTA +490 PIANO QUOTA +750 PIANO QUOTA +1005 PIANO QUOTA +1265

Ultima planimetria in atti

Data presentazione: 22/07/1987 - Data: 16/03/2026 - n. T89127 - Richiedente: CPSNDR83T25F205N

Totale schede: 4 - Formato di acquisizione: A3(297x420) - Formato stampa richiesto: A4(210x297)

11/15/01
 Situazione al 16/03/2026 - Comune di CREMA(DI42) - Foglio 47 - Particella 20 - Subalerno 5
 OCCHIO n. 1 Piano T.1-1-2-SI

APP. 08
mq SL 38,00+ (12,5,50 x 0,5)

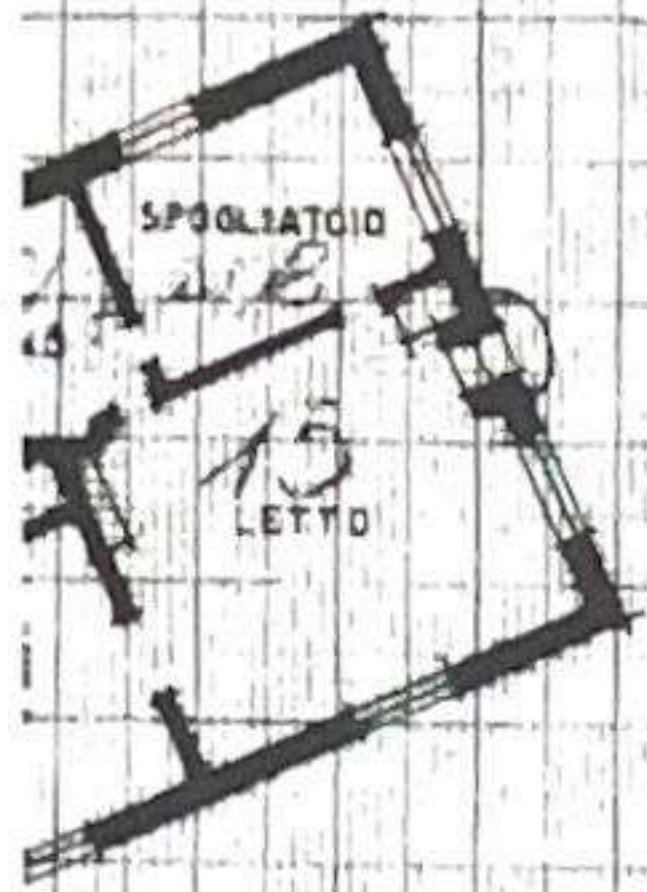

PIANTA PIANO SOTTOTETTO

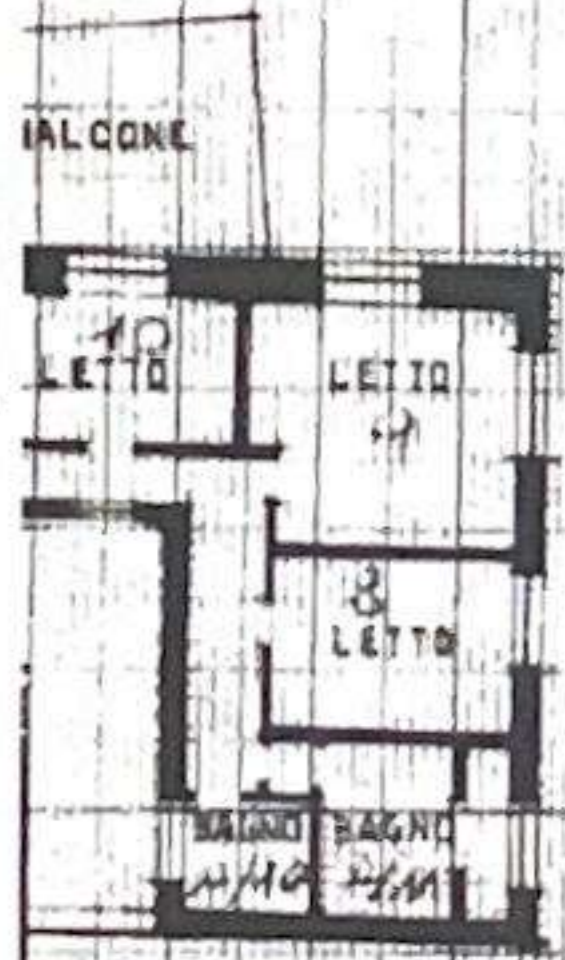

PIANO QUOTA +10,05



PIANO QUOTA +12,05

ORIENTAMENTO



Ultima planimetria in atti

Data presentazione: 22/07/1987 - Data: 16/03/2026 - n. T89127 - Richiedente: CPSNDR83T25F205N

Totale schede: 4 - Formato di acquisizione: A3(297x420) - Formato stampa richiesto: A4(210x297) SCALA 1:200

Catasto dei Fabbricati - Situazione al 16/03/2026 - Comune di CREMA(DI42) - < Foglio 47 - Particella 120 - Subalterno 6 >
VIA STEFANO ALLOCCHIO n. 1/A Piano I

Min. A (Nome Comune Edificio Edifici)

MINISTERO DELLE FINANZE
DIREZIONE GENERALE DEL CATASTO E DEI SERVIZI TECNICI ERARIALI



NUOVO CATASTO EDILIZIO URBANO

Planimetria dell'immobile situato nel Comune di CREMA, Via ALLOCCHIO
Ditta DOTT. STRAMEZZI CARLO NATO A MILANO IL 7-9-1917 COD. FISC. = SIP CRL 37POZ F205G
Allegata alla dichiarazione presentata all'Ufficio Tecnico Erariale di CREMA
VARIANTE ALLA SCHEDE N° 20745048 DEL 05/09/1940

MONILARIO
F. 27. 1000

Lire 200

Mod. A (Nome Comune Edificio Edifici)

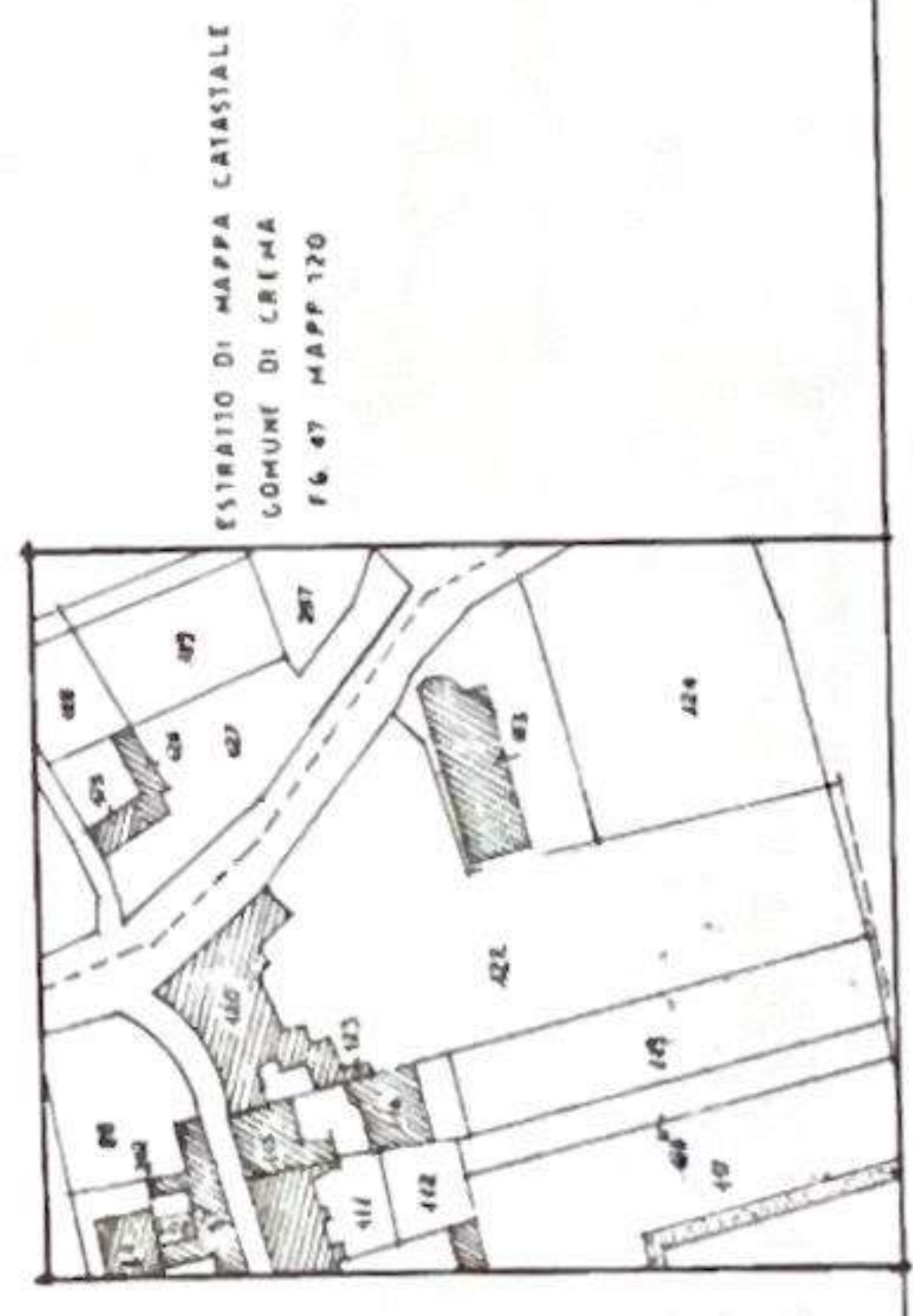

SPAZIO RISERVATO PER LE ANNOTAZIONI D'UFFICIO

DATA 27/07/1987

PROT. N° 1328/01/N

DATA 13/08/1987

PROT. N° 130/6

Completato dal DOTT. ARCH. PIER FRANCO LEONE
 Iscritto all'Albo degli ARCHITETTI AL N° 51
 della Provincia di CREMA
 DATA 13/08/1987
 Firma: *[Signature]*

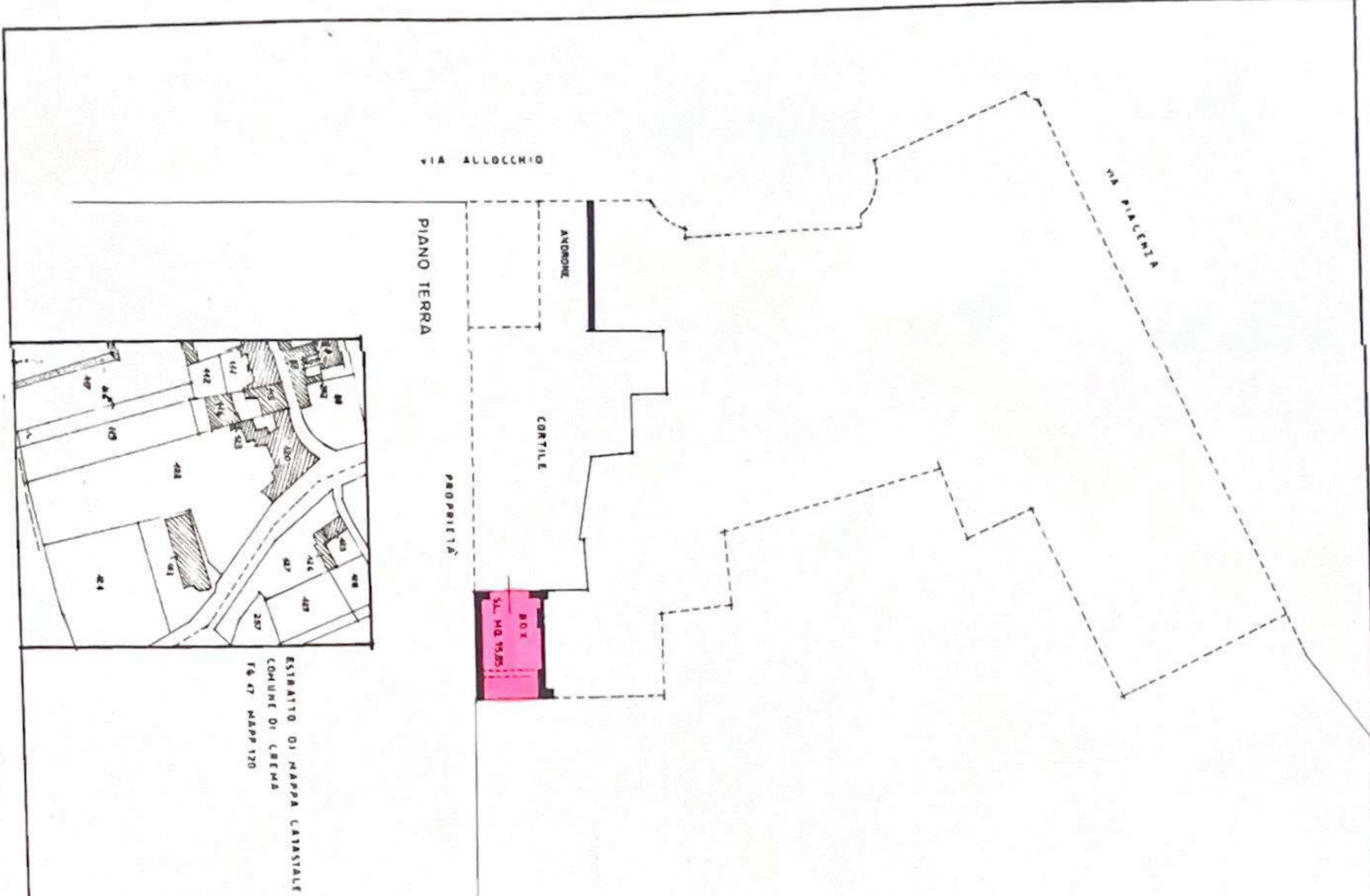

MOD. 418
 MINISTERO DELLE FINANZE
 DIREZIONE GENERALE DEL CATASTO E DEI SERVIZI TECNICI ERARIAI
NUOVO CATASTO EDILIZIO URBANO
 Litre 200
 Planimetria dell'immobile situato nel Comune di CREMA
 Data DOIT CARLO SIRAMEZZI NATO A MILANO IL 7-9-1917 COD. FISC. = SIR C.R.L. 17P07 F. 2056
 Allegata alla dichiarazione presentata all'Ufficio Tecnico Esariale di CREMONA
 VARIANTE ALLA SCHEDE N° 20745040 DEL 05/09/1940
 VIA ALLOCCHIO

SPAZIO RISERVATO PER LE ANNOTAZIONI D'UFFICIO
 DATA PROT. N° 1238/CF/R
 1987

Completata dal DOTT. ARCH. PIER FRANCO LEONE
 Incontro all'Atto degli ARCHITETTI AL N° 51 della Provincia di CREMONA
 DATA LUOGO 15/07/1987
 Firma:



SCALA DI 1:200

Catasto dei Fabbricati - Situazione al 16/03/2026 - Comune di CREMA (D142) - < Foglio 47 - Particella 120 - Subalterno 7 >
 VIA STEFANO ALLOCCHIO n. 1/A Piano T
 metri 10

Ultima planimetria in atti